

27.04.2021

Kontrollgang WF Tellenbach

- Erlenpflanzung Gegenhang ☐ einige Erlen insbesondere an der Hangoberkante abgestorben oder nicht vital. Insgesamt jedoch genügend Aufwuchs vorhanden und kaum mehr Konkurrenzvegetation.
- Konkurrenzvegetation in Lücken ☐ weiterhin Waldreben, Brom- und Himbeeren vorhanden. Tendenziell gleich geblieben wie 2017.
- Verjüngung ähnlich Stand Zwischenbegehung 2019.
- Ereignisse auf der Fläche: Keine Spuren von markanten Ereignissen festgestellt.
- Geplante Massnahmen: Fällen der Bu-Überhälter sowie Bekämpfung der Waldrebe bei den Z-Bäumen werden noch ausgeführt.

belop gmbh,scs, 05.05.2021



Fotostandort 1 = Grenze der Weiserfläche, 11 m unterhalb der NO-Ecke.
Blick Richtung SSW über Anrisskante der Rutschung zum Tellenbach.
04.10.2007



F1 21.04.2015 (Wirkungsanalyse)



F1 13.04.2017



F1 27.04.2021



Fotostandort 2 = gleicher Standort wie 1.
Blick Richtung WSW quer über den Anrissbereich
der Rutschung.
04.10.2007



F2 21.04.2015 (Wirkungsanalyse)



F2 13.04.2017



F2 27.04.2021



Fotostandort 3 nahe der SO-Ecke der Weiserfläche auf einem
Fi-Stock mit Kernfäule, Blick Richtung W.
04.10.2007

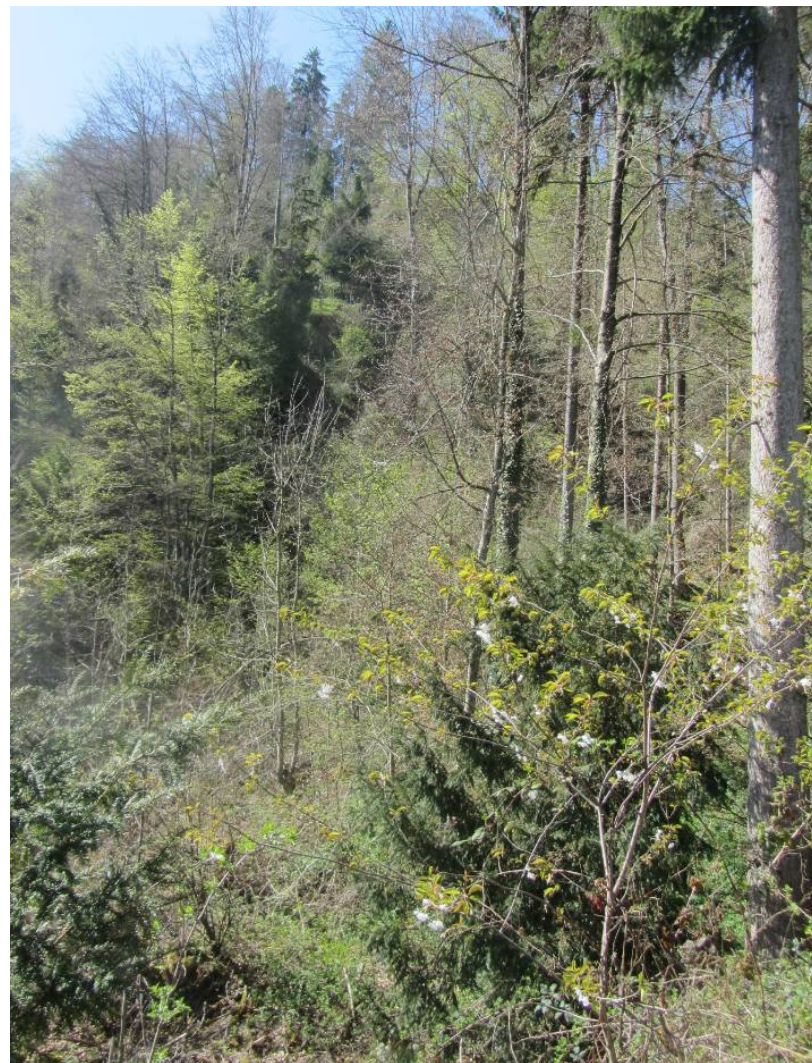

F3 21.04.2015 (Wirkungsanalyse)

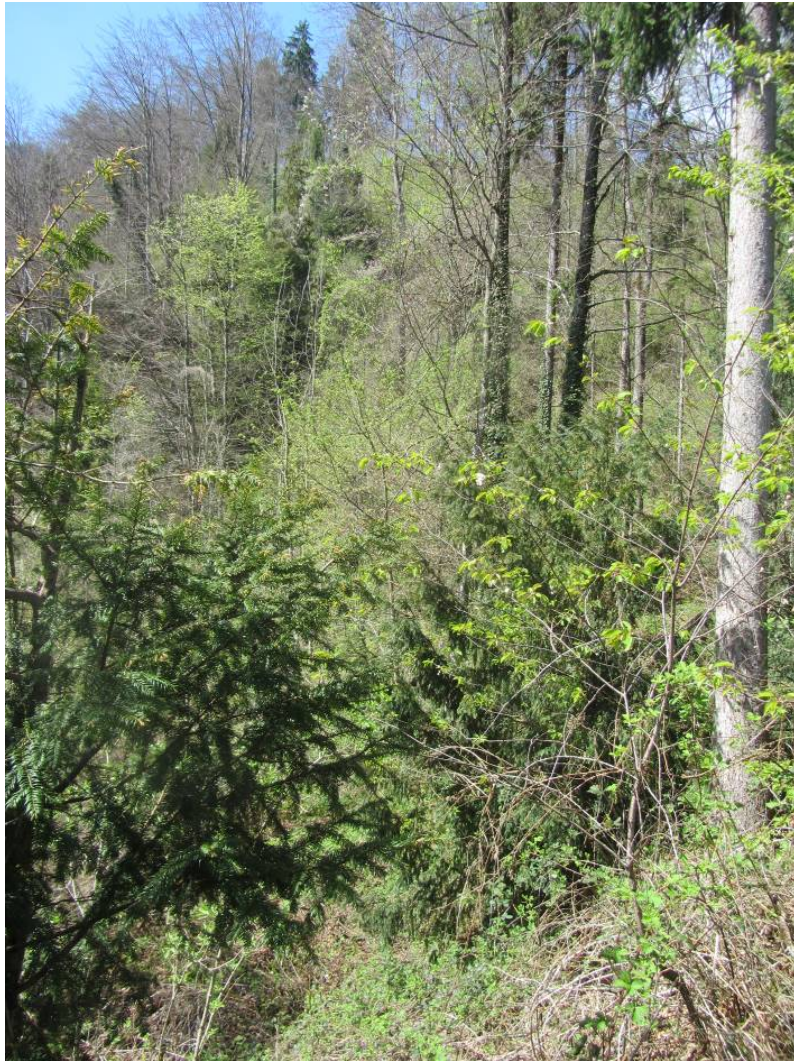

F3 13.04.2017

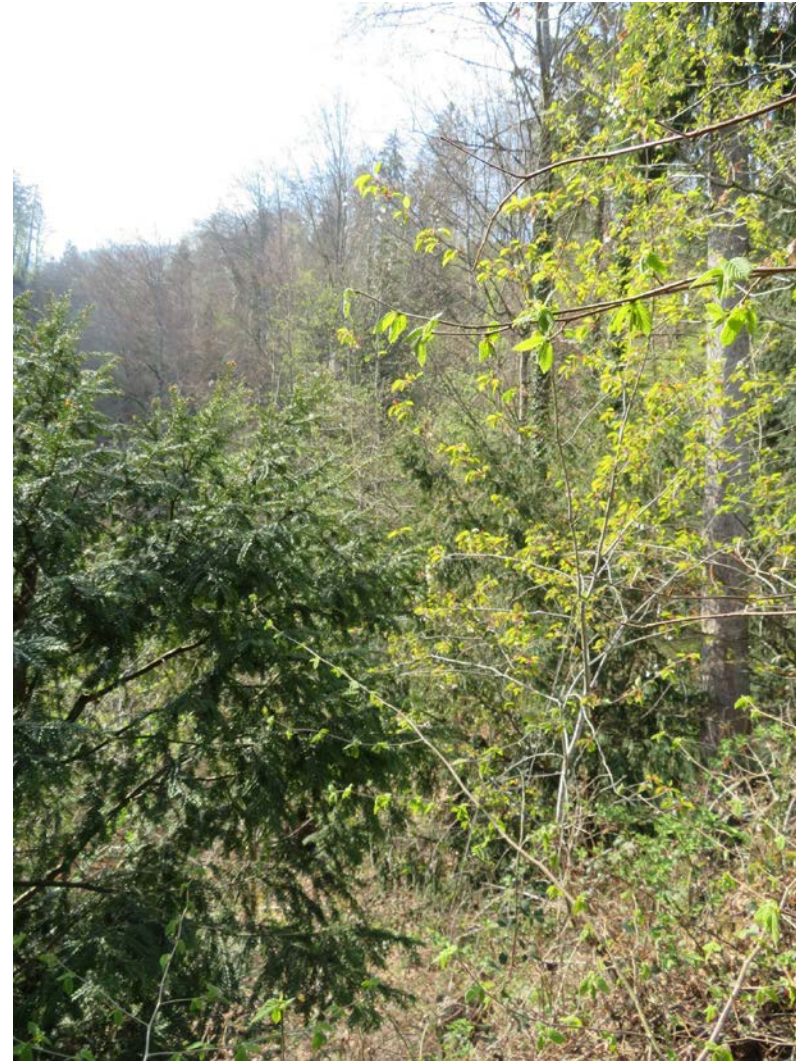

F3 27.04.2021



Fotostandort 4 am Bach = W-Grenze oberhalb einer Eibe.
Blick hangaufwärts.
04.10.2007



F4 21.04.2015 (Wirkungsanalyse)



F4 13.04.2017



F4 27.04.2021



Fotostandort 5 oberhalb der Anrisskante der Rutschung unterhalb einer Eibe.
Blick hangabwärts in den verbleibenden Bestand, 04.10.2007



F5 21.04.2015 (Wirkungsanalyse)



F5 13.04.2017



F5 27.04.2021



Gegenhangaufnahme des oberen Teils der Weiserfläche. Aufnahmestandort am Weidezaun/Hangkante östlich der Weiserfläche
04.10.2007



Gegenhang 21.04.2015 (Wirkungsanalyse)

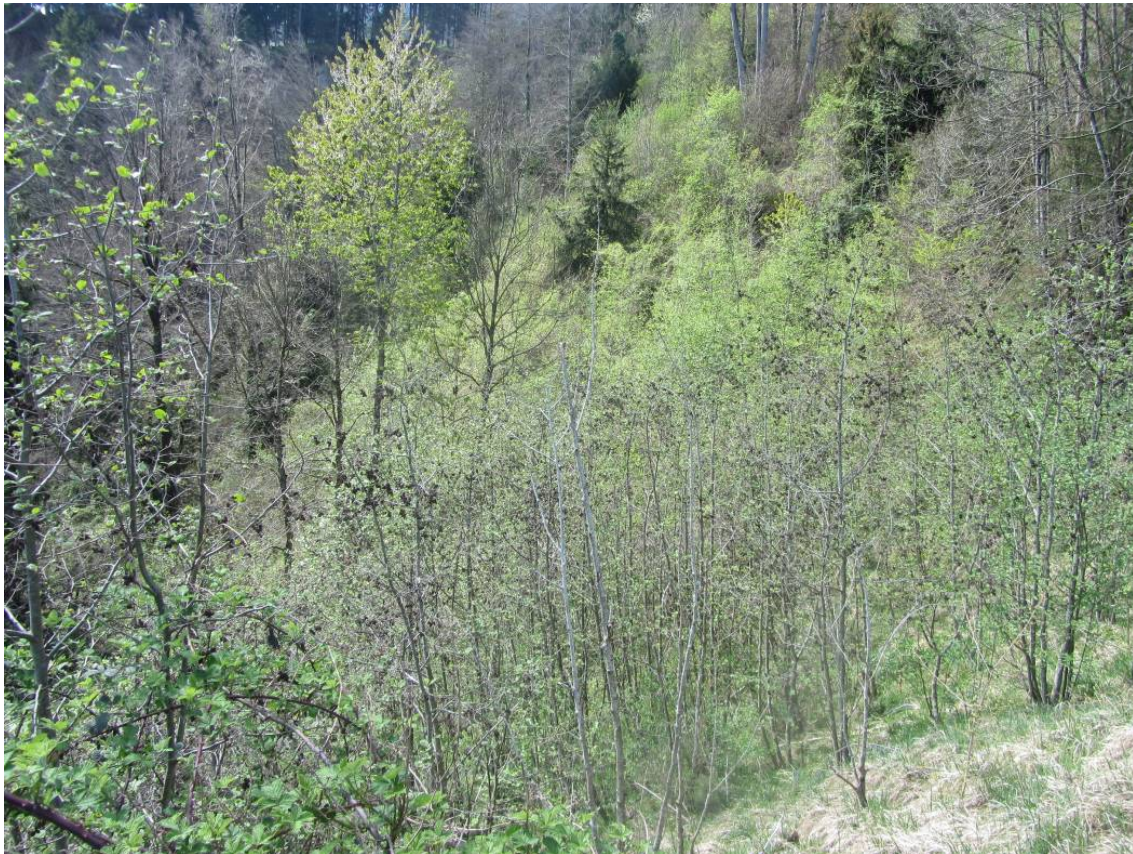

Gegenhang 13.04.2017



Gegenhang 27.04.2021



Weiserflächen-Netz Obwalden

Sarnen Tellenbach

Situation

M 1 : 1'000

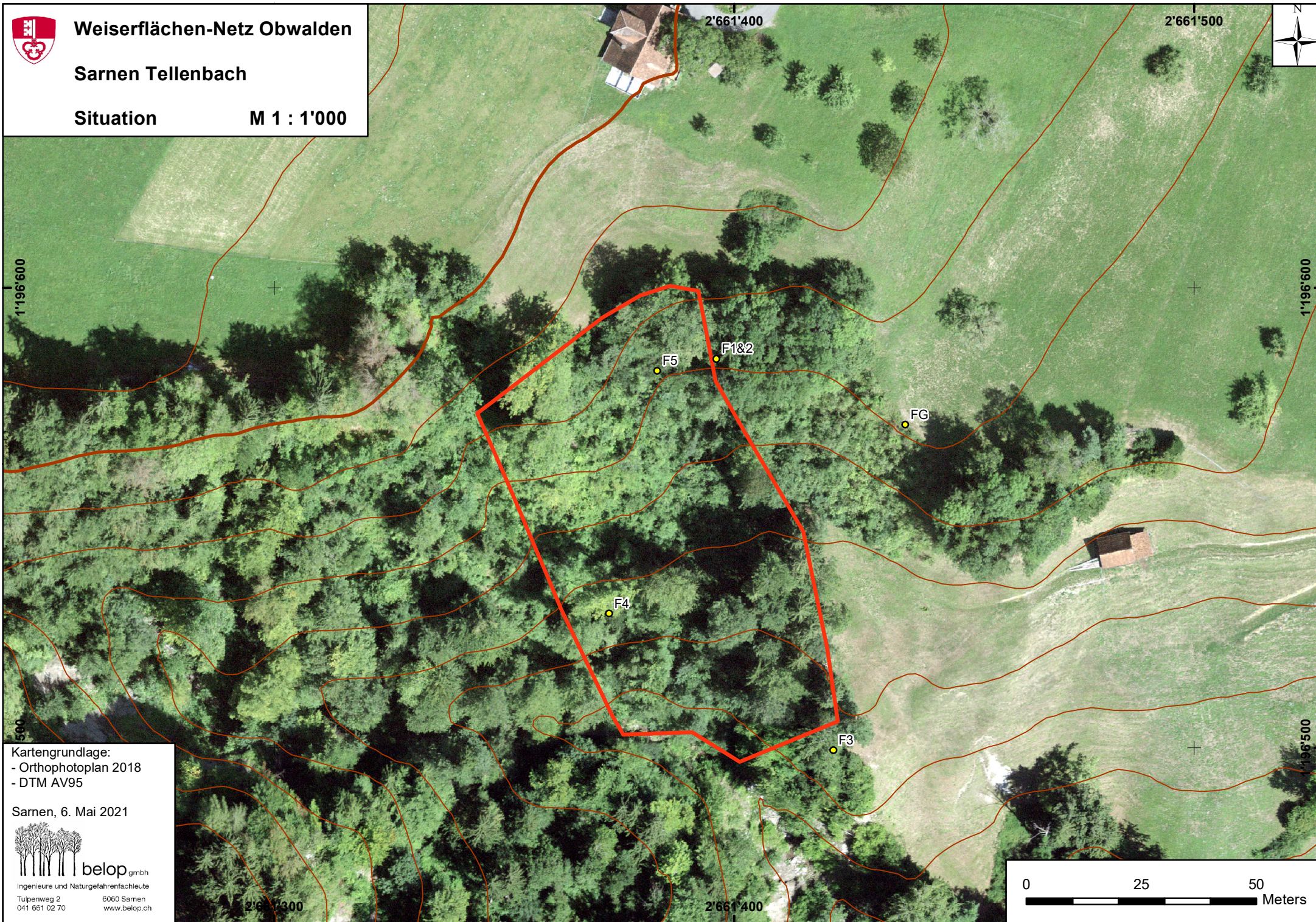
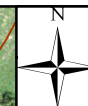

Kartengrundlage:
- Orthophotoplan 2018
- DTM AV95

Sarnen, 6. Mai 2021



belop gmbh

Ingenieure und Naturgefahrenfachleute

Tulpenweg 2
041 661 02 70

6060 Sarnen
www.belop.ch

0 25 50
Meters